1 SOLÁRIO 1
ESCALA1:25

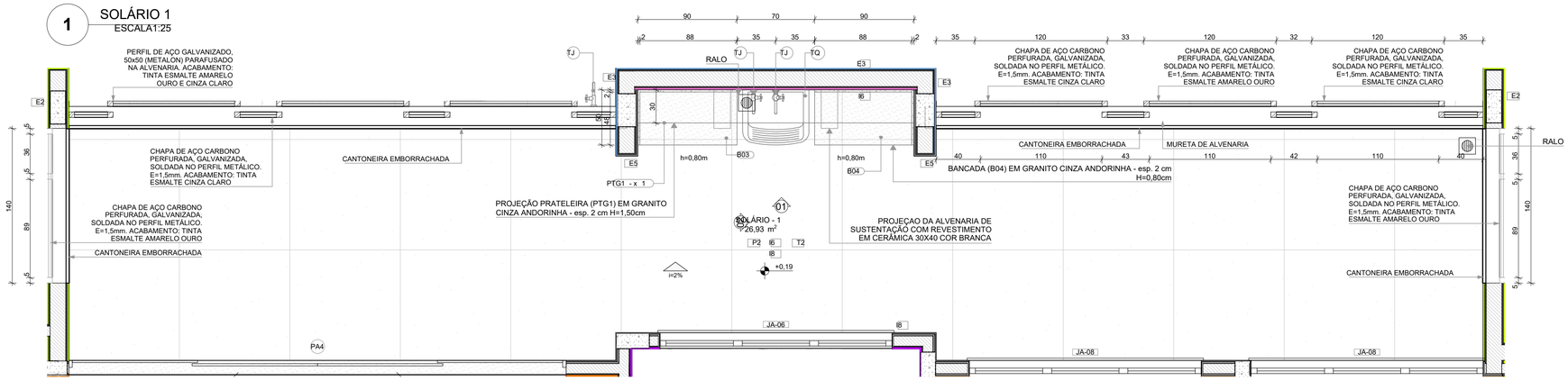

PLANTA BAIXA

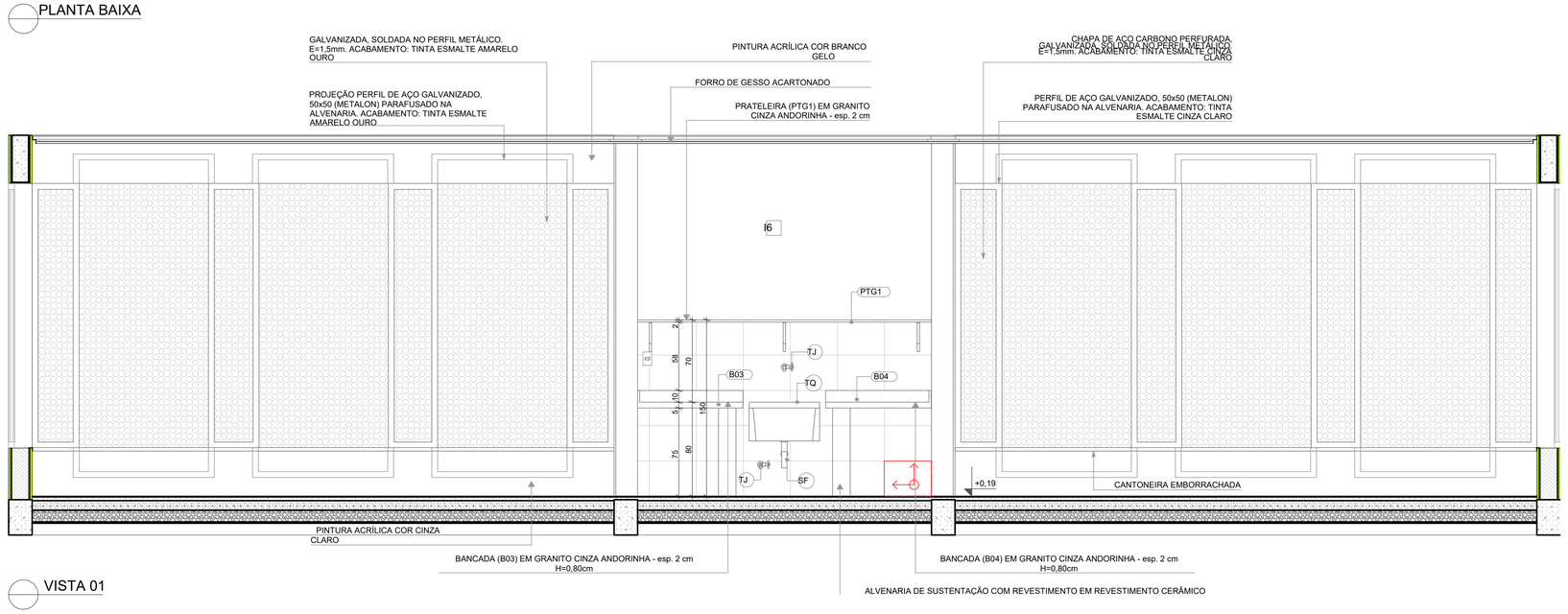

VISTA 01

2 LAVA MÃOS
ESCALA1:25

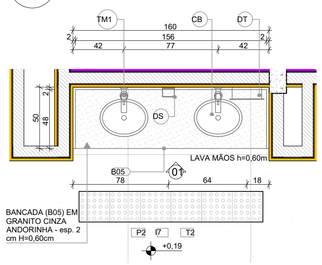

PLANTA BAIXA

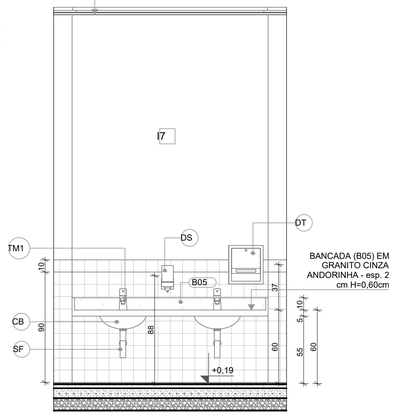

VISTA 01

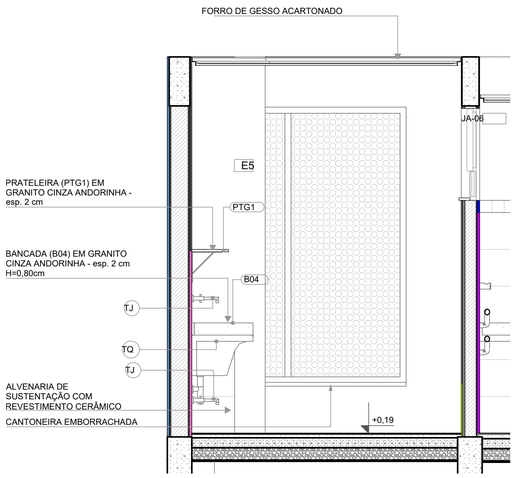

VISTA 02

LEGENDA REVESTIMENTOS PAREDES		
I6		CERÂMICA 30x40cm, COR BRANCO GELO, ATÉ H=1,50m
E3		PINTURA ACRÍLICA COR AZUL
E5		PINTURA ACRÍLICA COR BRANCO GELO
I7		CERÂMICA AMARELA 10x10cm ATÉ H=0,90m, FAIXA CERÂMICA BRANCA 10x10cm E PINTURA ACRÍLICA COR BRANCO GELO

LOUÇAS, ACESSÓRIOS E METAIS				
	ID	Descrição	Vista 2D Planta	Quant.
SOLÁRIO - 1				
	SF	SIFÃO CROMADO		1
	TJ	TORNEIRA DE PAREDE DE USO GERAL PARA TANQUE OU JARDIM		2
	TQ	TANQUE DE LOUÇA 40l, COR BRANCO GELO, DECA OU EQUIVALENTE		1
CIRCULAÇÃO				
	CB	CUBA DE EMBUTIR OVAL COR BRANCO GELO, DECA OU EQUIVALENTE		2
	DS	SABONETEIRA, MELHORAMENTOS OU EQUIVALENTE		1
	DT	DISPENSER PARA PAPEL TOALHA, MELHORAMENTOS OU EQUIVALENTE		1
	SF	SIFÃO CROMADO		2
	TM1	TORNEIRA AUTOMÁTICA DE PRESSÃO PARA LAVATÓRIO DE MESA BICA BAIXA, DECA OU EQUIVALENTE		2

NOTAS

- MEDIDAS E NÍVEIS EM METROS;
- VERIFICAR POSIÇÃO EXATA DOS PILARES NO PROJETO ESTRUTURAL;
- VERIFICAR DETALHES CONSTRUTIVOS PERTINENTES NAS PRANCHAS DE DETALHAMENTO;
- EM CASO DE CONFLITO DE INFORMAÇÕES ENTRE O PROJETO GRÁFICO E O MEMORIAL DESCRITIVO, PREVALECE A INFORMAÇÃO CONTIDA NOS DESENHOS;
- ALTERAÇÕES NESTE PROJETO SOMENTE COM AUTORIZAÇÃO EXPRESSA DO FNDE

REFERENCIAS:

- PLANILHA DE QUANTITATIVOS
- MEMORIAL DESCRITIVO E ESPECIFICAÇÕES TÉCNICAS

LEGENDA

+0,00 (NA) +0,00 (NO) / +0,03 (NA)	INDICAÇÃO NÍVEIS PLANTA E CORTE	01	INDICAÇÃO DE VISTAS
X PE-XX	INDICAÇÃO DE CORTES	P1	ESPECIFICAÇÃO DE MATERIAIS DE PISO
X PE-XX	INDICAÇÃO DE FACHADAS	I1 E1	ESPECIFICAÇÃO DE MATERIAIS DE PAREDE INTERNA E EXTERNA
PMX JA-X	INDICAÇÃO DE PORTAS E JANELAS	T1	ESPECIFICAÇÃO DE MATERIAIS DE TETO
DET X XX	INDICAÇÃO DE DETALHES		

CROQUI DE REFERÊNCIA

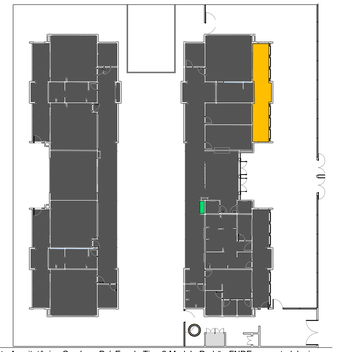

N°	DATA	DESCRIÇÃO
03	JANEIRO/ 2025	Revisão do Projeto Arquitetônico Creche e Pré-Escola Tipo 2 Modelo Padrão FNDE em metodologia Building Information Modeling. Alteração para atender a NBR 9050/2020; Alteração da dimensão do terreno para 45 x 40m, com ampliação do pátio central. Alteração da região do pátio de serviço para incluir casa de bombas. Alteração de layout dos ambientes: Varanda de serviço, cozinha, copa de funcionários, rouparia, lavanderia, amamentação, fraldário e sanitários infantis.
02	JANEIRO/ 2017	Atendimento à NBR 9050/ 2015; Alteração: quadro de áreas, sanitários infantis 1 e 2, altura da platibanda, mobiliário e equipamento, altura da cerâmica nos sanitarios, cor dos portões dos solários e altura da porta PA4; Acréscimo das duchas higiênicas e escaninhos pré-escola, Retirada da chapa de aço abaixo da platibanda.
01	AGOSTO/ 2016	Alteração das paredes - shafts para tubulação hidráulica e detalhamento; alteração da altura da platibanda.

CONTROLE DE REVISÕES

PREFEITURA MUNICIPAL RIBEIRA DO AMPARO

CRECHE PRÓ-INFANCIA TIPO 2

MUNICÍPIO – UF: RIBEIRA DO AMPARO-BA

PROPRIETÁRIO: PREFEITURA M. DE RIBEIRA DO AMPARO

ENDEREÇO: BOA HORA

PREFEITURA M. DE RIBEIRA DO AMPARO
PROPRIETÁRIO

RAIANNE MARLA R. DE SANTANA — ENGENHEIRA CIVIL CREA-BA 051661926B
RESP. TÉCNICO — CAU/ CREA

Raianne Marla R de Santana

DLFO	CAU/ CREA
	RA

OBSERVAÇÕES:

CRECHE PRÓ-INFANCIA TIPO 2

COORDENAÇÃO			
CGEST - Coordenação Geral de Infraestrutura Educacional	DETALHES BANCADA		ARQ
FORMATO A1	REVISÃO R-01 R-02 R-03	ESCALA INDICADA	PRANCHA 21/36
		DATA EMISSÃO AGOSTO/2026	